

COMUNE DI PACHINO
PROVINCIA DI SIRACUSA

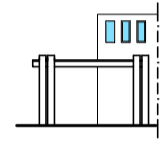

PROPOSTA DI VARIANTE PER LA TRASFORMAZIONE DELLA DESTINAZIONE URBANISTICA DI UN LOTTO POSTO IN ZONA "C0" DEL COMUNE DI PACHINO. PER LA REALIZZAZIONE DI UNA STRUTTURA DESTINATA A SUPERMECATO ALIMENTARE

OGGETTO
TAVOLA
PROGETTO ARCHITETTONICO
PIANTA PIANO TERRA CON LAY OUT DEGLI ARREDI

COMMITTENTE
RADENZA IMMOBILIARE
viale Del Commercio zona A.S.I.
p.iva 01732380884
Sig. Radenza Danilo amministratore

Tav.N.

12

PROGETTISTI
S.P.I.-ss
arch. Paolo Mallia ing. Pietro Nicastro
viale Aldo Moro 78 Pachino (SR)
spiss@pec.it

Scala: 1:100

Data:

firme

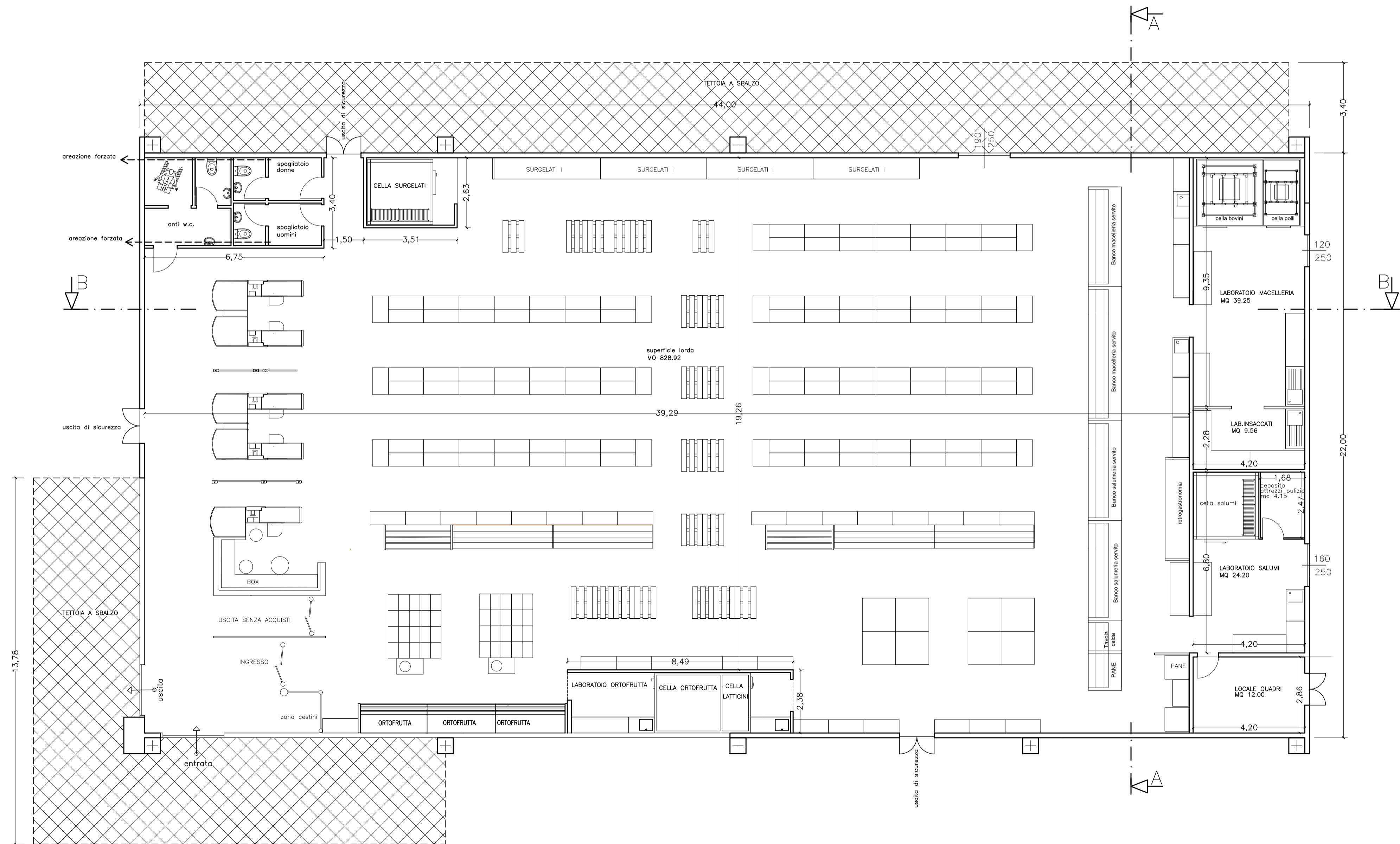

NOTA:
Per il calcolo delle superfici finistrate, si vede la scheda tecnica allegata alla relazione.

PIANTA PIANO TERRA CON LAY OUT ARREDI