



**MINISTERO DELLE INFRASTRUTTURE E DELLA MOBILITÀ SOSTENIBILI  
CAPITANERIA DI PORTO  
SIRACUSA**

Piazzale IV Novembre - +39 0931 481011 – [www.guardiacostiera.it/siracusa](http://www.guardiacostiera.it/siracusa) - [cp-siracusa@pec.mit.gov.it](mailto:cp-siracusa@pec.mit.gov.it)

**ORDINANZA**

**Campagna Oceanografica “Ancheva 2022”**

**Località:** Area ricadente in parte nell’ambito del Compartimento Marittimo di Siracusa

**Data:** dal 31 luglio al 19 agosto 2022.

**Il Capo del Circondario Marittimo di Siracusa**

- VISTA** la nota del CNR IAS Istituto per lo studio degli impatti antropici e sostenibilità in ambiente marino prot. n. 0002476/2022 in data 09.06.2022, assunta a prot. n. 12468 in data 10.06.2022, con la quale richiede il rilascio dei provvedimenti autorizzativi per l’esecuzione di una campagna di studio in mare dal 31.07.2022 al 19.08.2022;
- VISTO:** il nulla osta di Maridrografico Genova espresso con la nota prot. n° 5405 in data 14.06.2022;
- VISTO:** il nulla osta di Maristat espresso con teledispaccio prot. n° 6969/C/3/3 GEOMETOC in data 27.07.2022;
- VISTO:** il nulla osta di Marisicilia prot. 52809/N /CB-SEZSUPPOPERATIVI in data 27.07.2022;
- VISTO** la Convenzione Internazionale per la prevenzione degli abbordi in mare (Colreg '72), resa esecutiva con legge n° 1085 del 21 dicembre 1977;
- VISTI** gli artt. 17 e 81 del Codice della Navigazione e 59 del relativo Regolamento di esecuzione.

**RENDE NOTO**

che nel periodo compreso tra il 31 luglio 2022 ed il 19 agosto 2022 (estremi inclusi), il CNR IAS svolgerà una campagna di studio in mare finalizzato al monitoraggio dello stato delle risorse biologiche del Mar Mediterraneo e nello specifico verteranno nell’effettuazione di:

- misure su variabili fisiche (temperatura, salinità, ecc.) attraverso sonda multiparametrica;
- misure per la caratterizzazione acustica dell’area di studio con l’impiego di un ecoscandaglio scientifico;
- pescate sperimentali con l’impiego di una rete da traino pelagica.

Nell’ ambito del Compartimento Marittimo di Siracusa il CNR IAS effettuerà le predette attività tra la linea di costa e la linea spezzata che si estende nello specchio acqueo avente seguenti vertici (stralcio cartografico di seguito riportato):

<b>Vertice</b>	<b>Latitudine</b>	<b>Longitudine</b>	<b>Latitudine WGS84</b>	<b>Longitudine WGS84.</b>
<b>A1</b>	<b>38°01.425'</b>	<b>15°27.405'</b>	<b>38.0237</b>	<b>15.4568</b>
<b>A2</b>	<b>36°31.407'</b>	<b>15°29.120'</b>	<b>36.5235</b>	<b>15.4853</b>
<b>A3</b>	<b>36°09.046'</b>	<b>15°25.691'</b>	<b>36.1508</b>	<b>15.4282</b>
<b>A4</b>	<b>36°33.414'</b>	<b>13°59.974'</b>	<b>36.5569</b>	<b>13.9996</b>

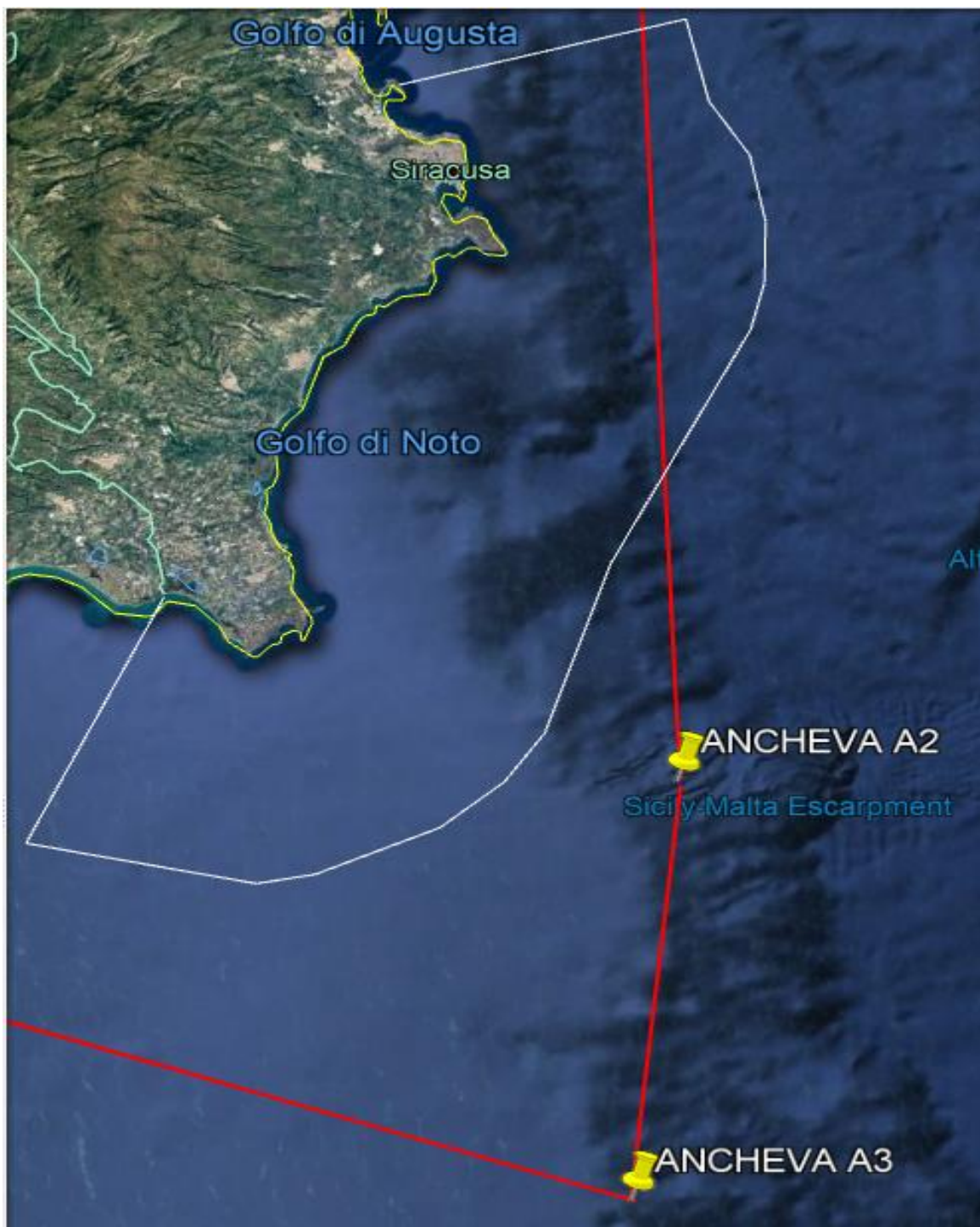

Le attività sopramenzionate verranno svolte con l'ausilio della motonave:

- **G. DALLA PORTA**" (49, BARI, Reg. Internazionale Sez. I), Nom. Internaz. IYVQ (lunghezza 30,770 metri).

## **ORDINA**

### **Art. 1**

#### **Condotta delle unità in prossimità dell'area di lavoro**

Le unità in navigazione che dovessero trovarsi in vista della motonave "G. DALLA PORTA"

impegnata nell'attività di cui al RENDE NOTO, nell'ambito del Compartimento Marittimo di Siracusa, dovranno tenersi dalle stesse ad una distanza non inferiore a 200 mt., procedendo ad una velocità tale da non comprometterne la sicurezza, in considerazione della loro tipologia e valutando l'eventuale adozione di misure aggiuntive suggerite dalla buona perizia marinaresca al fine di prevenire situazioni di potenziale pericolo.

#### **Art. 2**

##### **Obblighi per il comando di bordo della motonave "G. DALLA PORTA"**

E' fatto obbligo al Comando di bordo della motobarca "G. DALLA PORTA", impegnata nelle attività di cui sopra:

- obbligo di comunicare alla Capitaneria di Porto di Siracusa – Sala Operativa (0931/481004) ovvero via VHF Canale 16:
  - a) l'ingresso nelle acque di giurisdizione del Compartimento Marittimo di Siracusa;
  - b) l'inizio/termine dell' attività scientifica ogni giorno di permanenza nella giurisdizione del Compartimento Marittimo di Siracusa;
  - c) la posizione GPS della Motonave ogni 6 h a partire dall'ingresso nel Compartimento Marittimo di Siracusa qualora l'attività di indagine ambientale venga svolta continuativamente nel periodo di cui al RENDE NOTO.

Attenersi alle regole previste dalla Convenzione Internazionale per la prevenzione degli abbordi in mare (Colreg '72) citata in premessa.

#### **Art. 3**

##### **Deroghe**

Non sono soggette alle prescrizioni di cui all'articolo 1:

- le unità della Guardia costiera e delle altre forze di polizia;
- le unità adibite ad un pubblico servizio che abbiano necessità, non prorogabile, di accedere all'area in ragione delle finalità istituzionali perseguite dall'ente di appartenenza.

#### **Art. 4**

##### **Disposizioni finali e sanzioni**

I contravventori alla presente ordinanza,

- a) se alla condotta di un' unità da diporto, incorrono nell'illecito amministrativo di cui all'art. 53 del Decreto legislativo 18 luglio 2005 n°171;
- b) negli altri casi, si applica, autonomamente o in eventuale concorso con altre fattispecie, il reato contravvenzionale di cui all'art. 1231 del Codice della Navigazione.

E' fatto obbligo a chiunque spetti di osservare e far osservare la presente ordinanza, la cui pubblicità verrà assicurata mediante l'affissione all'albo dell'ufficio, l'inclusione alla pagina "ordinanze" del sito istituzionale [www.guardiacostiera.gov.it/siracusa](http://www.guardiacostiera.gov.it/siracusa), nonché la diffusione tramite gli organi di informazione.

Siracusa, 29/07/2022

P. IL COMANDANTE  
C.V. (CP) Sergio LO PRESTI t.a.  
IL COMANDANTE IN II  
C.F. (CP) Claudia DI LUCCA

Documento sottoscritto con firma digitale ai sensi del D.Lgs. 82/2005, art. 21